関内駅前マークビル
KANNAI EKIMAE MARK BLD

物件概要

交通　：ＪＲ根岸線「関内」駅 徒歩3分

所在地　：横浜市中区羽衣町二丁目7番地10

延床面積　：4,566.37㎡（1,381.32坪）

構造　：SRC造

規模　：地下1階 地上９階建

施工　：三井住友建設株式会社

竣工　：1986年5月

用途　：事務所・駐車場

設備概要　：有人（日勤）機械警備併用、EV（1基）、空調：個別空調
天井高：1階2,700mm、3～9階2,450mm（OAフロア敷設箇所2,400～2,410mm）
床仕様：タイルカーペット（2WAYフロアダクト）
OAフロア： 駐車場空有2台（2022.6月末時点）

備考　：2007年2月 1階エントランス、各階共用部（トイレ・廊下）リニューアル
2014年9月　個別空調更新　各階共用部・専用部LED照明

募集条件詳細：別紙参照

※本資料と現況が異なる場合は現況優先。

お問合せ先
東洋不動産プロパティマネジメント株式会社　　**担当：弥永　＜媒介＞**
Tel.03-5280-7965 / Fax.03-5280-2653
〒101-0054　東京都千代田区神田錦町1-19-1
東洋不動産 プロパティマネジメント

関内駅前マークビル
KANNAI EKIMAE MARK BLD

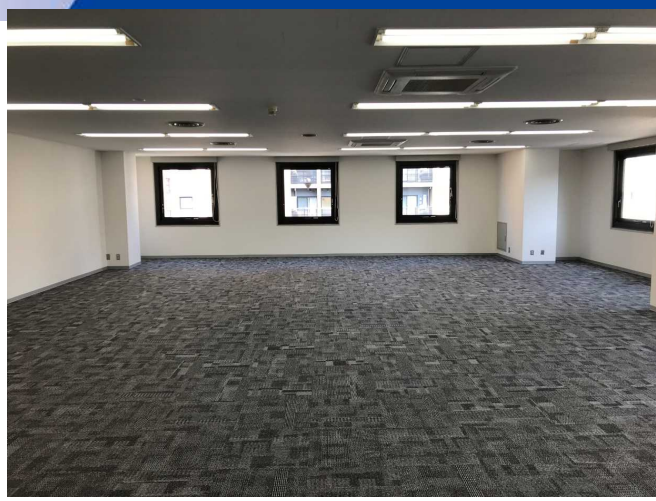

貸室のご案内

契約形態　：普通借家契約

契約期間　：2ヵ年毎の自動更新

用途　　：9階：事務所

備考　　：契約面積に給湯室・男女トイレ・EVホール等は含みません。
賃料、共益費の消費税地方消費税及び、電気代・清掃費等は別途ご負担いただきます。
敷金の償却無。更新料無。

階数	契約面積	賃料	共益費	敷金	入居時期
9階	29.98坪 （99.14㎡）	ご相談	賃料に含む	12ヵ月	2024年6月上旬

※9階の募集区画がご入居中のため、下記VRは、ご参考までに8階41.24坪区画を対象としております。内装の仕上がりのイメージは同じになります。

360度VR画像公開中！
QRコードを
読み込んでください。

※本資料と現況が異なる場合は現況優先。

お問合せ先
東洋不動産プロパティマネジメント株式会社
Tel. 03-5280-7965 / Fax. 03-5280-2653
〒101-0054　東京都千代田区神田錦町1-19-1
担当：弥永　＜媒介＞
東洋不動産プロパティマネジメント

関内駅前マークビル
KANNAI EKIMAE MARK BLD

フロアプラン

＜9階　フロアプラン＞

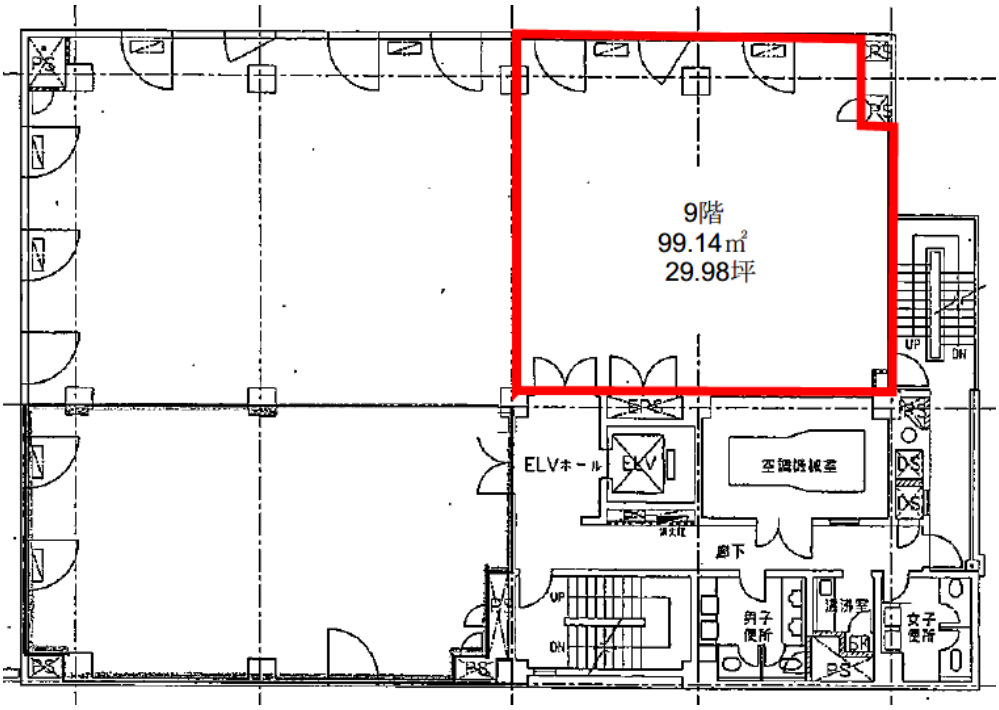

＜各階水廻り（リニューアル済）＞

※本資料と現況が異なる場合は現況優先。

お問合せ先
東洋不動産プロパティマネジメント株式会社
Tel.03-5280-7965 / Fax.03-5280-2653
〒101-0054　東京都千代田区神田錦町1-19-1
担当：弥永　＜媒介＞
東洋不動産
プロパティマネジメント